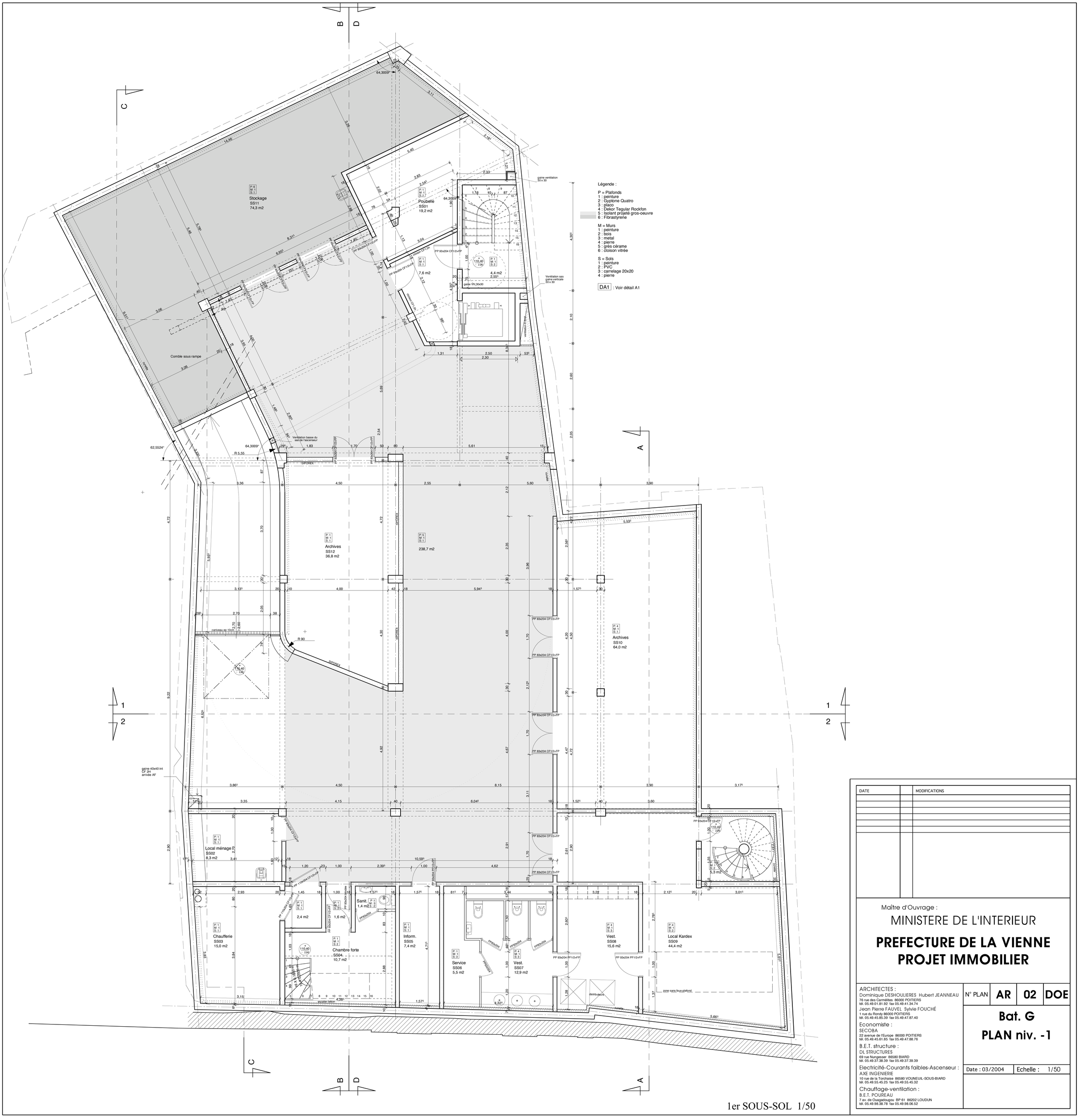

1er SOUS-SOL 1/50

DATE		MODIFICATIONS

Maître d'Ouvrage :

MINISTERE DE L'INTERIEUR

PREFECTURE DE LA VIENNE
PROJET IMMOBILIER

ARCHITECTES :
Dominique DESHOULIERES Hubert JEANNEAU
76 rue des Carmélites 86000 POITIERS
tél. 05.49.01.81.92 fax 05.49.41.34.74
Jean Pierre FAUVEL Sylvie FOUCHÉ
1 rue du Rondy 86000 POITIERS
tél. 05.49.45.85.39 fax 05.49.47.87.40
Economiste :
SECOBA
22 avenue de l'Europe 86000 POITIERS
tél. 05.49.45.61.85 fax 05.49.47.88.76
B.E.T. structure :
DL STRUCTURES
69 rue Nungesser 86580 BIARD
tél. 05.49.37.38.39 fax 05.49.37.39.39
Electricité-Courants faibles-Ascenseur :
AXE INGENIERIE
10 rue de la Torchaise 86580 VOUNEUIL-SOUS-BIARD
tél. 05.49.55.45.25 fax 05.49.55.45.32
Chauffage-ventilation :
B.E.T. POUREAU
7 av. de Ouagadougou BP 61 86202 LOUDUN
tél. 05.49.98.38.78 fax 05.49.98.06.52

N° PLAN | AR | 02 | DOE

Bat. G

PLAN niv. -1

Date : 03/2004 | Echelle : 1/50

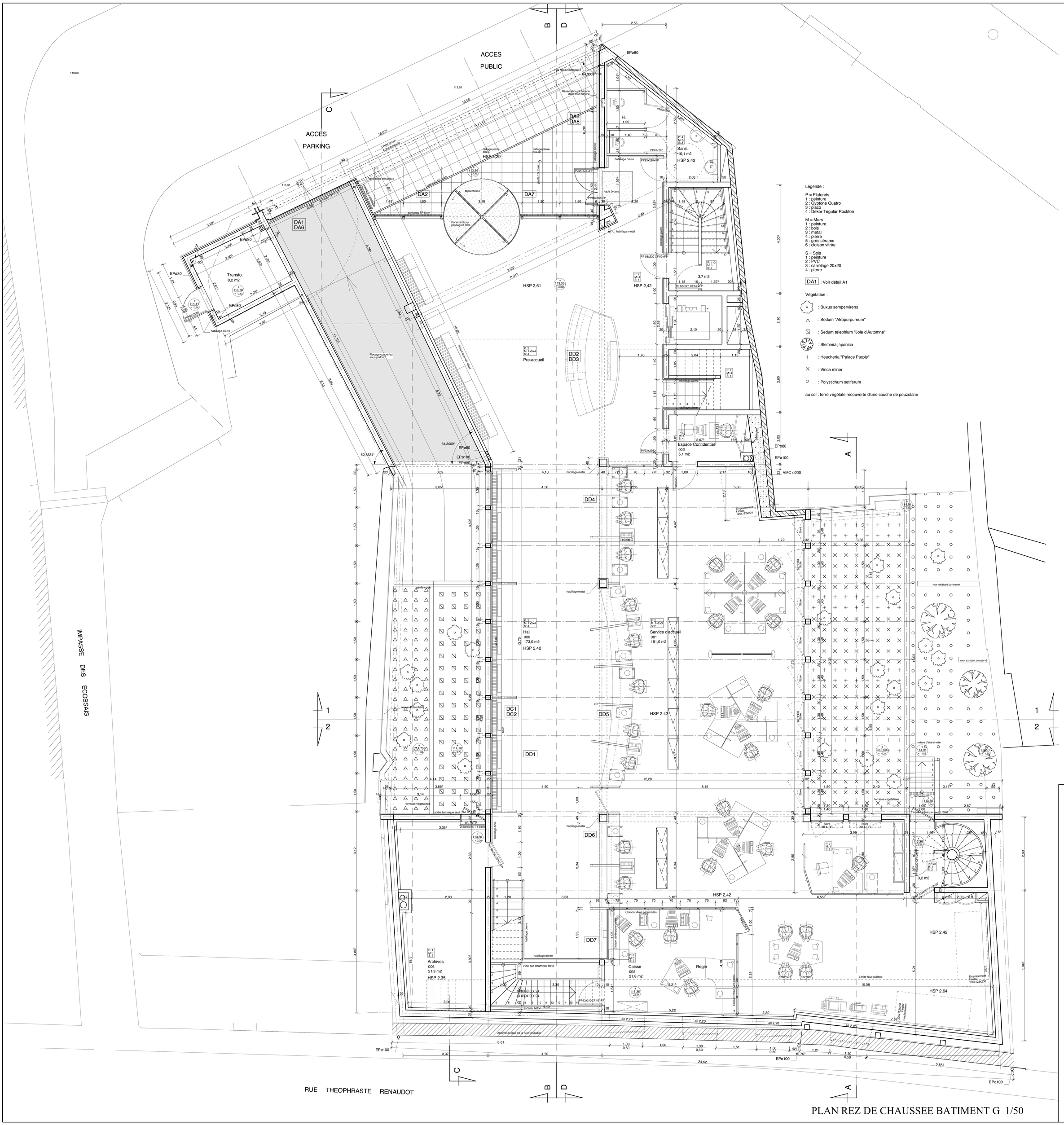

PLAN REZ DE CHAUSSEE BATIMENT G 1/50

Légende :

P = Plafonds
1 : peinture
2 : Gyptone Quatro
3 : placo
4 : Dekor Tegular Rockfon

M = Murs
1 : peinture
2 : bois
3 : metal
4 : pierre
5 : grès cérame
6 : cloison vitrée

S = Sols
1 : peinture
2 : PVC
3 : carrelage 20x20
4 : pierre

DA1 : Voir détail A1

Végétation :

: Buxus sempervirens

: Sedum "Atropurpureum"

: Sedum telephium "Joie d'Automne"

: Skimmia japonica

: Heucheria "Palace Purple"

: Vinca minor

: Polystichum setiferum

au sol : terre végétale recouverte d'une couche de pouzolane

DATE	MODIFICATIONS

Maître d'Ouvrage :

MINISTERE DE L'INTERIEUR

PREFECTURE DE LA VIENNE
PROJET IMMOBILIER

ARCHITECTES :
Dominique DESHOULIERES Hubert JEANNEAU
76 rue des Carmélites 86000 POITIERS
tél. 05.49.01.81.92 fax 05.49.41.34.74
Jean Pierre FAUVEL Sylvie FOUCHÉ
1 rue du Rondy 86000 POITIERS
tél. 05.49.45.85.39 fax 05.49.47.87.40
Economiste :
SECOBA
22 avenue de l'Europe 86000 POITIERS
tél. 05.49.45.61.85 fax 05.49.47.88.76
B.E.T. structure :
DI STRUCTURES
69 rue Nungesser 86580 BIARD
tél. 05.49.37.38.39 fax 05.49.37.39.39
Electricité-Courants faibles-Ascenseur :
AXE INGENIERIE
10 rue de la Torchaise 86580 VOUNEUIL-SOUS-BIARD
tél. 05.49.55.45.25 fax 05.49.55.45.32
Chauffage-ventilation :
B.E.T. POUREAU
7 av. de Ouagadougou BP 61 86202 LOUDUN
tél. 05.49.98.38.78 fax 05.49.98.06.52

N° PLAN	AR	03	DOE

Bat. G

PLAN niv. 0

Date : 03/2004	Echelle : 1/50

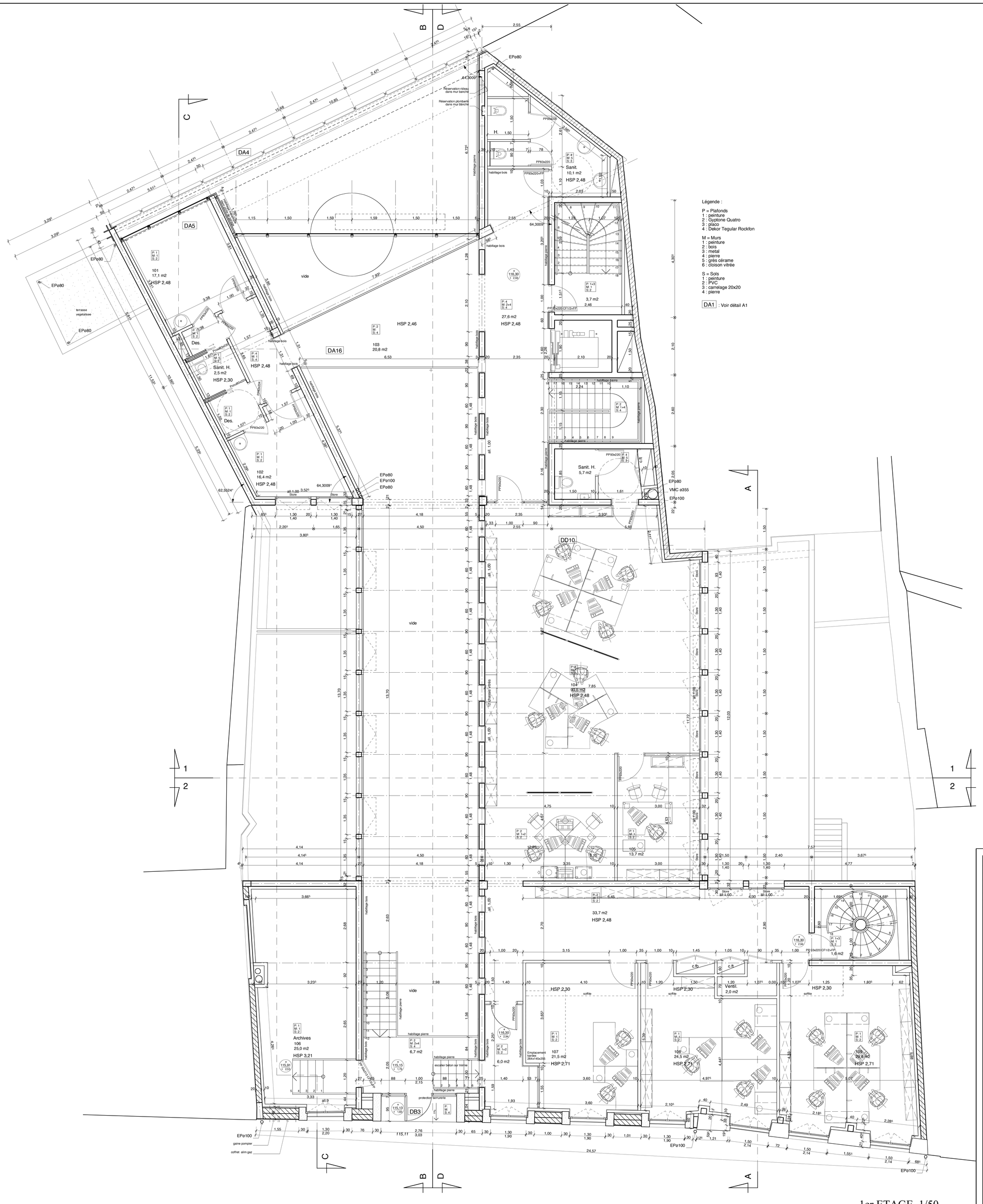

DATE		MODIFICATIONS

Maître d'Ouvrage :

MINISTERE DE L'INTERIEUR

PREFECTURE DE LA VIENNE
PROJET IMMOBILIER

ARCHITECTES :
Dominique DESHOULIERES Hubert JEANNEAU
76 rue des Carmélites 86000 POITIERS
tél. 05.49.01.81.92 fax 05.49.41.34.74
Jean Pierre FAUVEL Sylvie FOUCHÉ
1 rue du Rondy 86000 POITIERS
tél. 05.49.45.85.39 fax 05.49.47.87.40
Economiste :
SECOBA
22 avenue de l'Europe 86000 POITIERS
tél. 05.49.45.61.85 fax 05.49.47.88.76
B.E.T. structure :
DL STRUCTURES
69 rue Nungesser 86580 BIARD
tél. 05.49.37.38.39 fax 05.49.37.39.39
Electricité-Courants faibles-Ascenseur :
AXE INGENIERIE
10 rue de la Torchaise 86580 VOUNEUIL-SOUS-BIARD
tél. 05.49.55.45.25 fax 05.49.55.45.32
Chauffage-ventilation :
B.E.T. POUREAU
7 av. de Ouagadougou BP 61 86202 LOUDUN
tél. 05.49.98.38.78 fax 05.49.98.06.52

N° PLAN	AR	04	DOE

Bat. G

PLAN niv. 1

Date : 03/2004	Echelle : 1/50

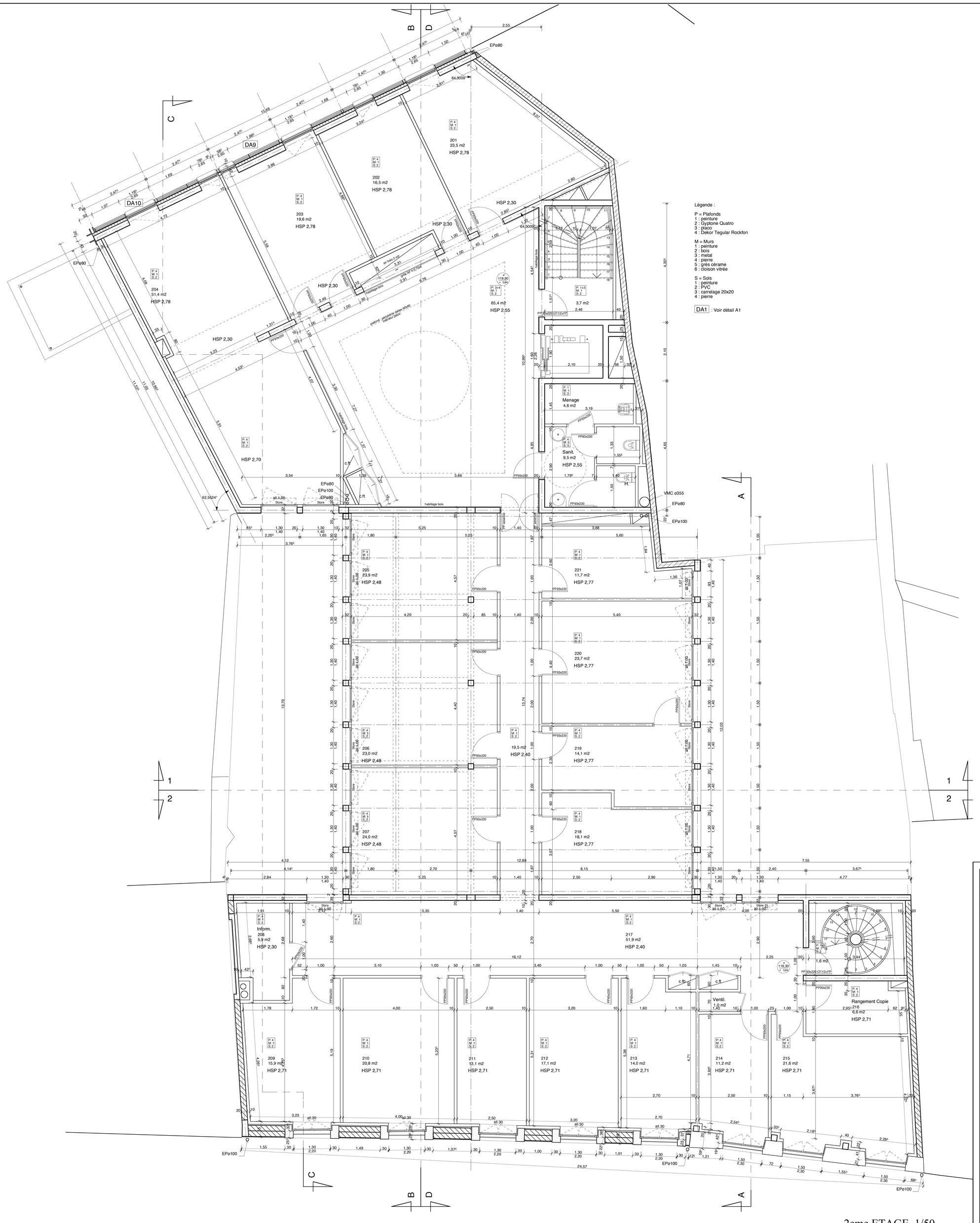

Légende :

P = Plafonds
1 : peinture
2 : Gyptone Quatro
3 : placo
4 : Dekor Tegular Rockfon

M = Murs
1 : peinture
2 : bois
3 : metal
4 : pierre
5 : grès cérame
6 : cloison vitrée

S = Sols
1 : peinture
2 : PVC
3 : carrelage 20x20
4 : pierre

DA1 : Voir détail A1

2eme ETAGE 1/50

DATE		MODIFICATIONS

Maître d'Ouvrage :

MINISTERE DE L'INTERIEUR

PREFECTURE DE LA VIENNE
PROJET IMMOBILIER

ARCHITECTES :
Dominique DESHOULIERES Hubert JEANNEAU
76 rue des Carmélites 86000 POITIERS
tél. 05.49.01.81.92 fax 05.49.41.34.74
Jean Pierre FAUVEL Sylvie FOUCHÉ
1 rue du Rondy 86000 POITIERS
tél. 05.49.45.85.39 fax 05.49.47.87.40
Economiste :
SECOBA
22 avenue de l'Europe 86000 POITIERS
tél. 05.49.45.61.85 fax 05.49.47.88.76
B.E.T. structure :
DL STRUCTURES
69 rue Nungesser 86580 BIARD
tél. 05.49.37.38.39 fax 05.49.37.39.39
Electricité-Courants faibles-Ascenseur :
AXE INGENIERIE
10 rue de la Torchaise 86580 VOUNEUIL-SOUS-BIARD
tél. 05.49.55.45.25 fax 05.49.55.45.32
Chauffage-ventilation :
B.E.T. POUREAU
7 av. de Ouagadougou BP 61 86202 LOUDUN
tél. 05.49.98.38.78 fax 05.49.98.06.52

N° PLAN	AR	05	DOE

Bat. G

PLAN niv. 2

Date : 03/2004	Echelle : 1/50

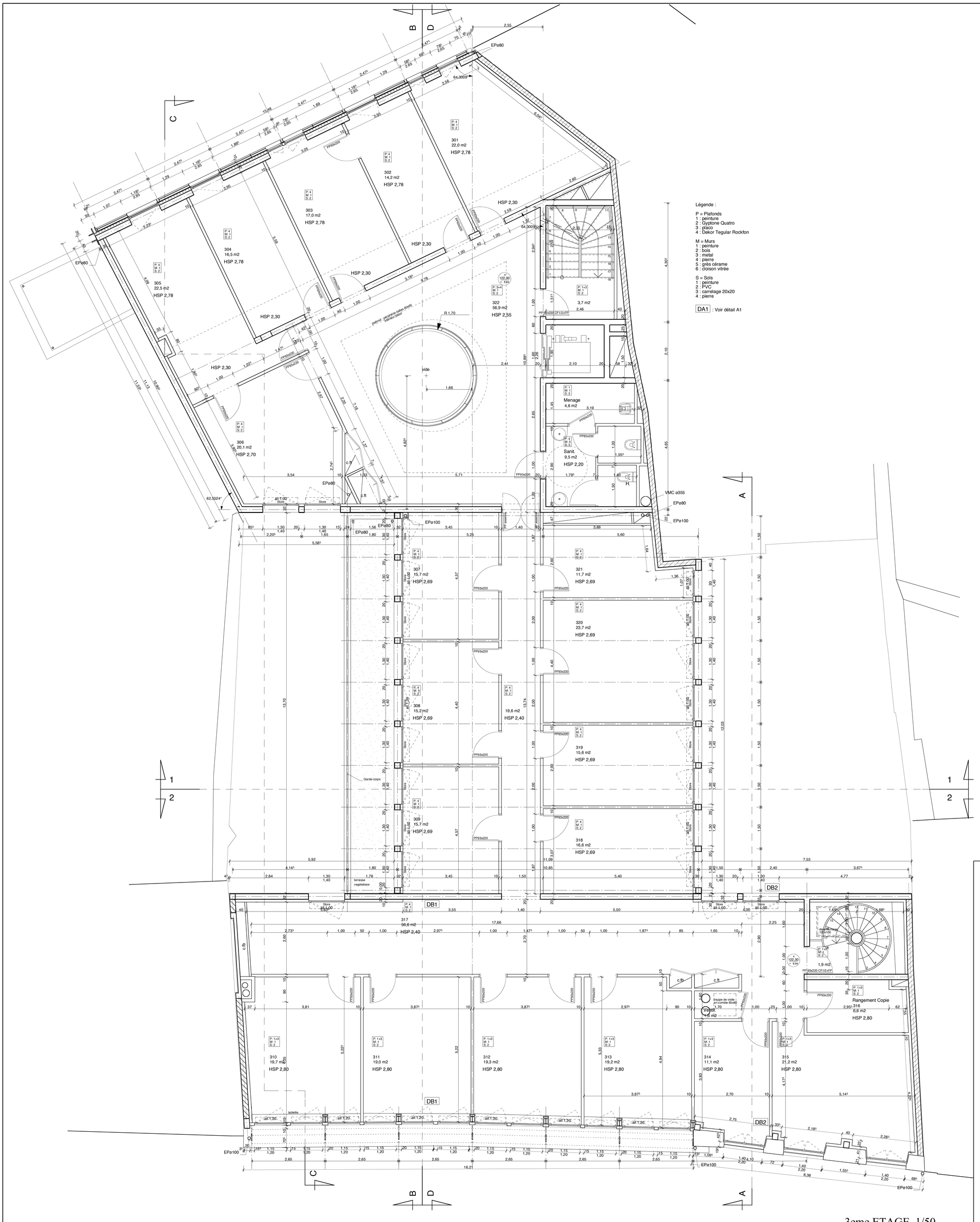

Légende :

P = Plafonds
1 : peinture
2 : Gyptone Quatro
3 : placo
4 : Dekor Tegular Rockfon

M = Murs
1 : peinture
2 : bois
3 : metal
4 : pierre
5 : grès cérame
6 : cloison vitrée

S = Sols
1 : peinture
2 : PVC
3 : carrelage 20x20
4 : pierre

DA1 : Voir détail A1

3eme ETAGE 1/50

DATE		MODIFICATIONS

Maître d'Ouvrage :

MINISTERE DE L'INTERIEUR

PREFECTURE DE LA VIENNE
PROJET IMMOBILIER

ARCHITECTES :
Dominique DESHOULIERES Hubert JEANNEAU
76 rue des Carmélites 86000 POITIERS
tél. 05.49.01.81.92 fax 05.49.41.34.74
Jean Pierre FAUVEL Sylvie FOUCHÉ
1 rue du Rondy 86000 POITIERS
tél. 05.49.45.85.39 fax 05.49.47.87.40

Economiste :
SECOBA
22 avenue de l'Europe 86000 POITIERS
tél. 05.49.45.61.85 fax 05.49.47.88.76

B.E.T. structure :
DL STRUCTURES
69 rue Nungesser 86580 BIARD
tél. 05.49.37.38.39 fax 05.49.37.39.39

Electricité-Courants faibles-Ascenseur :
AXE INGENIERIE
10 rue de la Torchaise 86580 VOUNEUIL-SOUS-BIARD
tél. 05.49.55.45.25 fax 05.49.55.45.32

Chauffage-ventilation :
B.E.T. POUREAU
7 av. de Ouagadougou BP 61 86202 LOUDUN
tél. 05.49.98.38.78 fax 05.49.98.06.52

N° PLAN	AR	06	DOE

Bat. G
PLAN niv. 3

Date : 03/2004	Echelle : 1/50
MODIFICATIONS	DOCUMENTS A CONSULTER

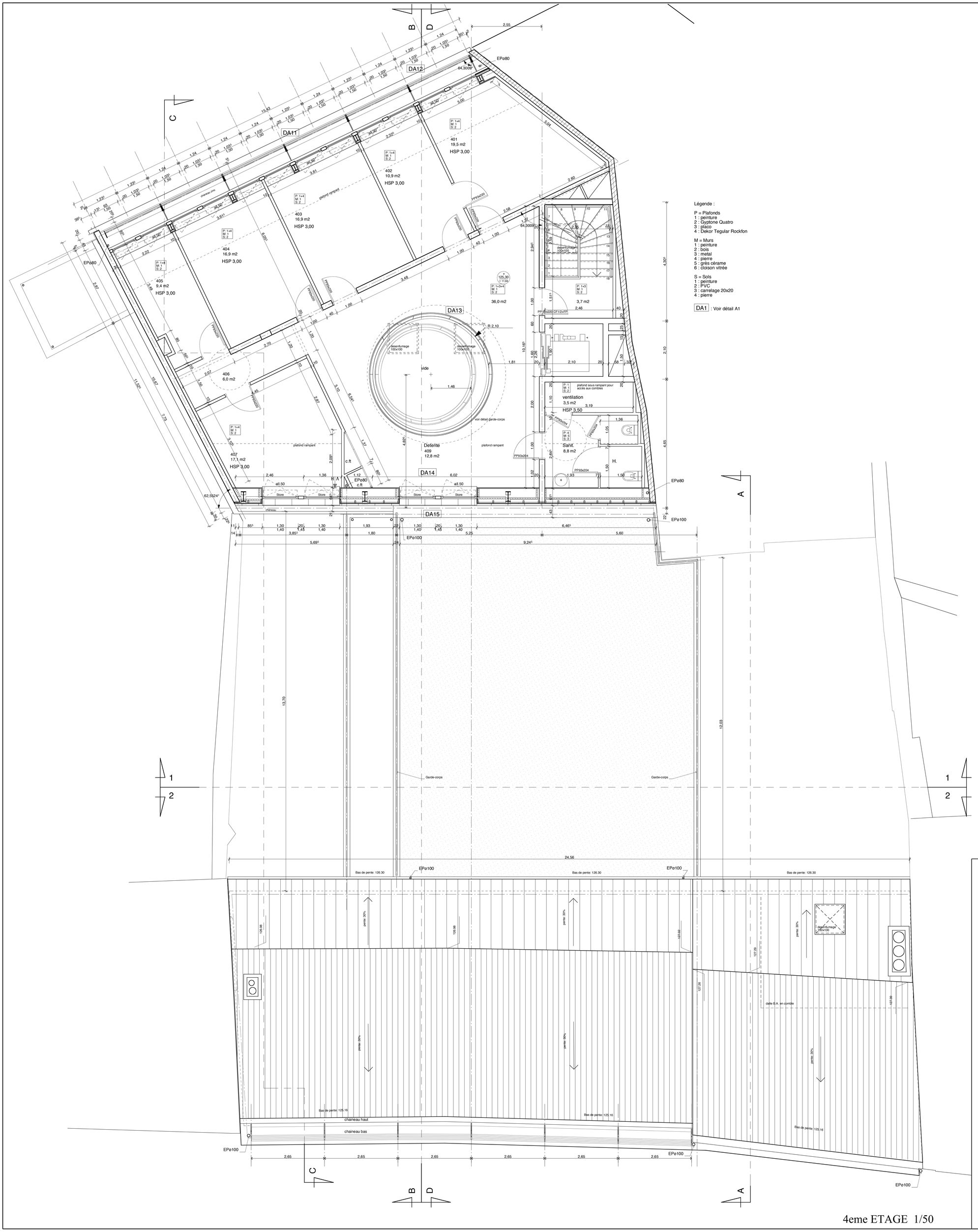

Légende :

P = Plafonds
1 : peinture
2 : Gyptone Quatro
3 : placo
4 : Dekor Tegular Rockfon

M = Murs
1 : peinture
2 : bois
3 : metal
4 : pierre
5 : grès céramé
6 : cloison vitrée

S = Sols
1 : peinture
2 : PVC
3 : carrelage 20x20
4 : pierre

DA1 : Voir détail A1

4eme ETAGE 1/50

DATE		MODIFICATIONS

Maître d'Ouvrage :

MINISTERE DE L'INTERIEUR

PREFECTURE DE LA VIENNE
PROJET IMMOBILIER

ARCHITECTES :
Dominique DESHOULIERES Hubert JEANNEAU
76 rue des Carmélites 86000 POITIERS
Mi. 05.49.01.81.92 fax 05.49.41.34.74
Jean Pierre FAUVEL Sylvie FOUCHÉ
1 rue du Rondy 86000 POITIERS
Mi. 05.49.45.85.39 fax 05.49.47.87.40

Economiste :
SECOBA
22 avenue de l'Europe 86000 POITIERS
Mi. 05.49.45.61.85 fax 05.49.47.88.76

B.E.T. structure :
DL STRUCTURES
69 rue Nungesser 86580 BIARD
Mi. 05.49.37.38.39 fax 05.49.37.39.39

Electricité-Courants faibles-Ascenseur :
AXE INGENIERIE
10 rue de la Torchaise 86580 VOUNEUIL-SOUS-BIARD
Mi. 05.49.55.45.25 fax 05.49.55.45.32

Chauffage-ventilation :
B.E.T. POUREAU
7 av. de Ouagadougou BP 61 86202 LOUDUN
Mi. 05.49.98.38.78 fax 05.49.98.06.52

N° PLAN	AR	07	DOE

Bat. G

PLAN niv. 4

Date : 03/2004 | Echelle : 1/50

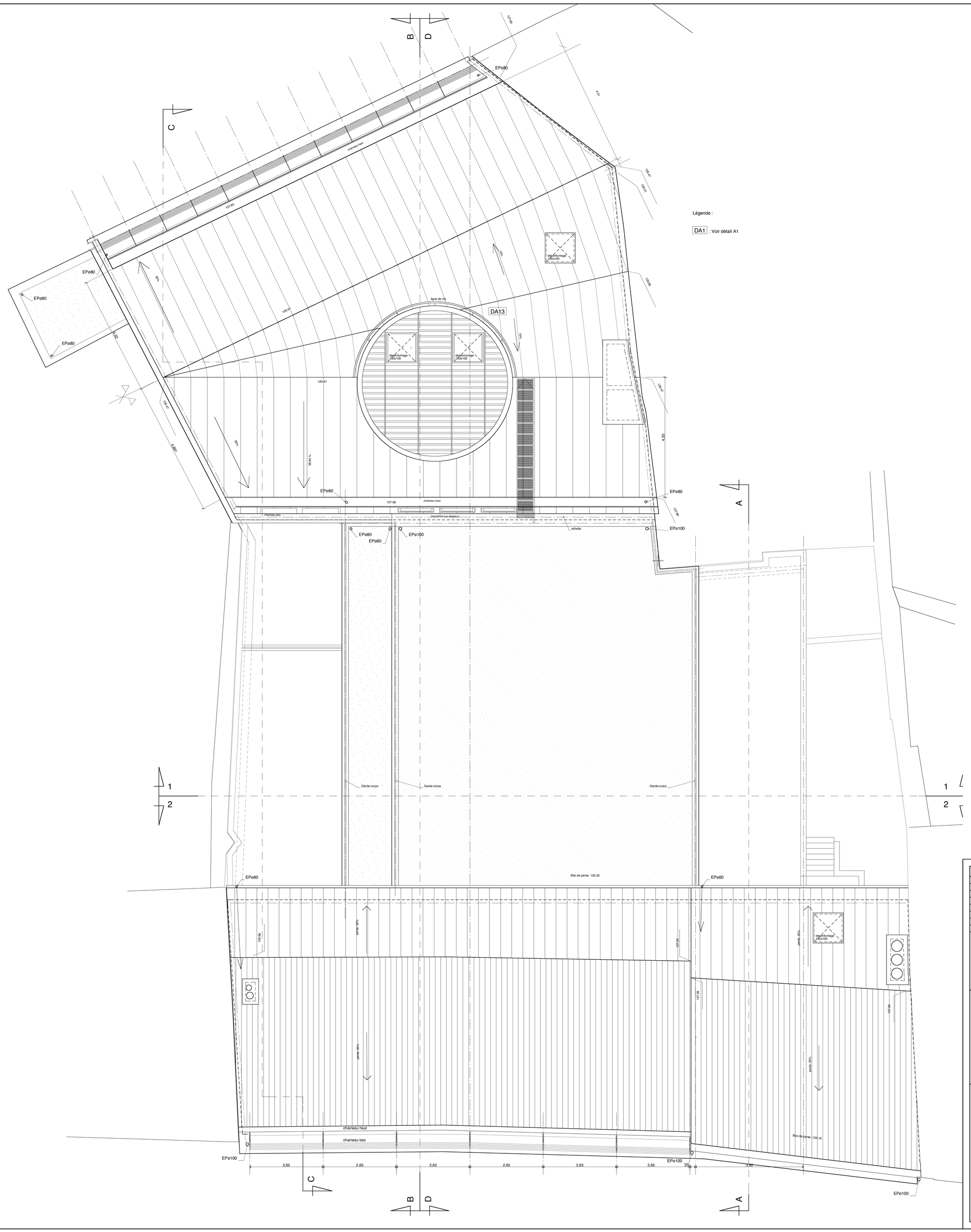

DATE	MODIFICATIONS

Maître d'Ouvrage :

MINISTERE DE L'INTERIEUR

PREFECTURE DE LA VIENNE
PROJET IMMOBILIER

ARCHITECTES :
Dominique DESHOULIERES Hubert JEANNEAU
76 rue des Carmélites 86000 POITIERS
tél. 05.49.01.81.92 fax 05.49.41.34.74
Jean Pierre FAUVEL Sylvie FOUCHÉ
1 rue du Rondy 86000 POITIERS
tél. 05.49.45.85.39 fax 05.49.47.87.40
Economiste :
SECOBA
22 avenue de l'Europe 86000 POITIERS
tél. 05.49.45.61.85 fax 05.49.47.88.76
B.E.T. structure :
DL STRUCTURES
69 rue Nungesser 86580 BIARD
tél. 05.49.37.38.39 fax 05.49.37.39.39
Electricité-Courants faibles-Ascenseur :
AXE INGENIERIE
10 rue de la Torchaise 86580 VOUNEUIL-SOUS-BIARD
tél. 05.49.55.45.25 fax 05.49.55.45.32
Chauffage-ventilation :
B.E.T. POUREAU
7 av. de Ouagadougou BP 61 86302 LOUDUN
tél. 05.49.98.38.78 fax 05.49.98.06.52

N° PLAN	AR	08	DOE

Bat. G

PLAN de TOITURE

Date : 03/2004	Echelle : 1/50